# ANALISE ESTRATEGICA COMPLETA

Relatorio personalizado para crescimento no Instagram

## PERFIL ANALISADO

### @alexpoatanpereira

Alex "Poatan" Pereira
Nicho: Lutas

Ufc double champion ambassador @aviator.spribe@Stake ambassador 18+ Code: Poatan

| 8.0M | 1.5K | 1.9K | 2.00% |
|---|---|---|---|
| Seguidores | Seguindo | Posts | Engajamento |

**RESUMO DA ANALISE**

Este relatorio contem:

- Analise de 3 concorrente(s)
- Analise detalhada do seu perfil
- Conteudo dos concorrentes
- Analise SWOT
- Analise do negocio
- Analise comparativa
- Analise de comunicacao
- Ideias de conteudo

# EMPIRE BUSINESS

Analise Detalhada de Concorrente

## CONCORRENTE 1: @charlesdobronxs

### @charlesdobronxs

Charles do Bronxs

Athlete

A arte é suave, mas o sistema é bruto campeão e maior finalizador da história @ufc embaixador: @roobet.

roobet.com/?ref=dobronxs

| | |
|---|---|
| **9.3M** Seguidores | **887** Seguindo |
| **7.3K** Posts | **0.73%** Engajamento |
| **10457.7x** Ratio Seg/Segu | **~612/mes** Frequencia |

**TOP 3 POSTS (por engajamento)**

**83.9K likes | 2.5K coment.**

Atrás de cada grande campeão, existe uma história que poucos viram.

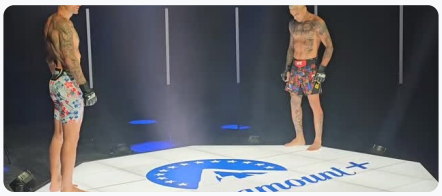

**58.1K likes | 519 coment.**

Está chegando o grande dia, o dia do bmf, o cinturão que poucos terão a...

**33.3K likes | 78 coment.**

Illuminated by God. It'S Bmf fight week shop charles oliveira x full violence...

## PONTOS FORTES DESTE CONCORRENTE

Charles do bronxs domina a arte do storytelling de redenção. Cada post é um capítulo de uma novela onde ele é o protagonista sofredor que venceu. Ele usa a religião e a origem humilde para criar uma blindagem contra críticas (quem critica ele, critica a fé/favela). A força dele está na repetição de bordões (O iluminado, A favela venceu) que criam uma tribo leal.

# EMPIRE BUSINESS

Analise Detalhada de Concorrente

## CONCORRENTE 2: @josealdojunioroficial

### @josealdojunioroficial

José Aldo

Athlete

Former ufc champion l featherweight Sócio-Embaixador @afk.brasilContato.

afkbrasil.com.br/

| | |
|---|---|
| **3.1M** Seguidores | **777** Seguindo |
| **3.5K** Posts | **0.19%** Engajamento |
| **3942.8x** Ratio Seg/Segu | **~291/mes** Frequencia |

**TOP 3 POSTS (por engajamento)**

**308.6K likes | 10.4K coment.**

É com muita gratidão que hoje recebo o hall da fama aqui no ufc.

**7.4K likes | 37 coment.**

Com a minha dupla entre águas cristalinas e corpo ativo.

**6.7K likes | 49 coment.**

Registros de férias em família mais que especial

## PONTOS FORTES DESTE CONCORRENTE

José Aldo utiliza magistralmente a autoridade de legado. Ele não precisa provar mais nada, então seu conteúdo é leve, aspiracional e focado em lifestyle. A força dele é mostrar que existe vida (e prosperidade) pós-cinturão, o que atrai marcas de luxo e lifestyle, fugindo do nicho apenas de luta.

## CONCORRENTE 3: @spiderandersonsilva

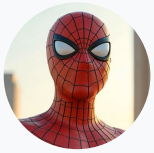

### @spiderandersonsilva

Anderson "The Spider" Silva

Empresário - Ator - Atleta brasileiro de mma - Ex-Campea o peso me dio do ufc. Mma fighter, former ufc.

link.me/spiderandersonsilva

| | |
|---|---|
| **5.4M** Seguidores | **3.1K** Seguindo |
| **4.1K** Posts | **0.21%** Engajamento |
| **1714.1x** Ratio Seg/Segu | **~343/mes** Frequencia |

**TOP 3 POSTS (por engajamento)**

**37.4K likes | 307 coment.**

Ganhei este presente do meu filho…@gabrielsilv-aboxing feito pela...

**7.4K likes | 66 coment.**

Constância e disciplina precisam e devem ser algo inegociável na sua jornada.

**4.1K likes | 67 coment.**

pops happy birthday — congrats on another year of life! Wishing you tons of...

### PONTOS FORTES DESTE CONCORRENTE

Anderson silva detém a força da transcendência. Ele transformou a luta em arte e filosofia. Seus conteúdos são pílulas de sabedoria que são altamente compartilháveis por pessoas que querem parecer inteligentes. Ele consegue vender para públicos fora da bolha do mma (atores, empresários) por causa dessa sofisticação na comunicação.

# EMPIRE BUSINESS

Analise Detalhada do Seu Perfil

## SEU PERFIL: @alexpoatanpereira

**@alexpoatanpereira**

Alex "Poatan" Pereira

Ufc double champion ambassador @aviator.spribe@Stake ambassador 18+ Code: Poatan

poatan.meteor.land/links/

| | |
|---|---|
| **8.0M** Seguidores | **1.5K** Seguindo |
| **1.9K** Posts | **2.00%** Engajamento |
| **5464.9x** Ratio Seg/Segu | **~157/mes** Frequencia |

**TOP 3 POSTS (por engajamento)**

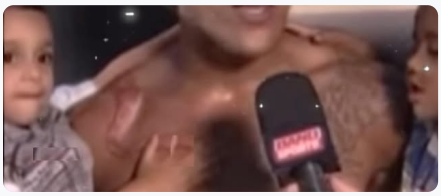

**983.0K likes | 16.6K coment.**

Vídeo editado pelo meu filho

**660.7K likes | 6.9K coment.**

Flying high with @aviator.spribe

**207.7K likes | 3.2K coment.**

110kg chama

## PONTOS FRACOS DO SEU PERFIL

A principal fraqueza estratégica do perfil @alexpoatanpereira é a desconexão entre a persona digital e o funil de vendas. Você construiu uma aura mítica, mas seu perfil atua como um beco sem saída comercial. Faltam call to actions (CTAs) claros e imperativos que direcionem essa enorme base de fãs para produtos monetizáveis. Enquanto @charlesdobronxs conduz o fã por uma jornada emocional que termina em fidelidade, seu conteúdo muitas vezes termina em apenas um like. A ausência de uma narrativa estruturada sobre o instituto faz com que esse projeto gigante pareça menor do que é no digital. Você está deixando o algoritmo decidir seu destino, em vez de dominar a engenharia do tráfego.

## ANALISE DO CONTEUDO

Seu conteúdo comete o pecado da implicitude. Você assume que as pessoas sabem o que fazer ou o que você está pensando. Faltam ganchos visuais nos primeiros 3 segundos que não sejam apenas você parado. As legendas são curtas demais ou inexistentes (emojis), desperdiçando a chance de doutrinar o público sobre sua metodologia. Não há uma linha editorial clara: mistura publicidade de aposta, treino e memes sem uma transição fluida. Enquanto os concorrentes usam o conteúdo para reforçar seus produtos (seminários, marcas), você usa o conteúdo quase como um diário pessoal aleatório. Falta intencionalidade comercial em cada post.

## ANALISE DE CONTEUDO - CONCORRENTES

Transcricao e analise do melhor reel de cada concorrente

### CONCORRENTE 1: @charlesdobronxs

1.2M views | 73.0K likes | 316 comentarios

**CAPTION:**
*"Eu nao ganhei eu Conquistei eu Sei A DiferenÇA"*

**ANALISE DO CONTEUDO:**
Charles falando eu não ganhei, eu conquistei com cortes de suas lutas mais difíceis. Este conteúdo funciona porque ataca diretamente o viés de atribuição. O público adora ver que o sucesso não foi sorte (ganhar), mas mérito (conquistar). A edição sincroniza as batidas da música com os golpes, criando uma transferência de dopamina. Ele valida a crença do brasileiro de que o sofrimento dignifica a vitória. É pura engenharia emocional.

### CONCORRENTE 2: @josealdojunioroficial

325.1K views | 11.2K likes | 168 comentarios

**CAPTION:**
*"Beautiful days in family!"*

**ANALISE DO CONTEUDO:**
Aldo treinando jiu-Jitsu e convidando para camp em lake mary. Funciona pela escassez e autoridade. Ele usa a frase dont overthink it, atacando a procrastinação. O vídeo mostra ele colocando a mão na massa, o que prova que o seminário não será apenas palestra, mas treino real. Isso remove o medo do comprador de pagar e não ter acesso ao ídolo.

### CONCORRENTE 3: @spiderandersonsilva

189.1K views | 17.3K likes | 347 comentarios

**CAPTION:**
*"Felicidade é um estado de espírito: nada nem ninguém pode mudar isso.Não esqueça que você precisa estar em conexão com o seu eu interior todos os dias.Quando levantar, agradeça ao nosso criador por mais uma oportunidade de estar aqui neste plano espiritual, evoluindo e aprendendo a ser melhor.Olhe para trás e veja o quanto você já superou, o."*

**ANALISE DO CONTEUDO:**
Anderson silva filosofando sobre felicidade e estado de espírito. Funciona porque quebra o padrão de agressividade do nicho. O público para o scroll porque é calmo, quase meditativo. Anderson se posiciona acima da briga, como um mentor espiritual. Isso atrai um público mais velho e com maior poder aquisitivo, que busca sabedoria, não apenas violência.

## ANALISE SWOT

### FORCAS

• FORÇA OCULTA: Seu silêncio é um funil. O 'Chama' e sua expressão séria criam um 'meme' natural que gera compartilhamento viral sem esforço. Você não precisa falar para engajar, o que é raríssimo.

• FORÇA COMPARATIVA: Sua taxa de engajamento (2.0%) é quase 3x maior que a do Charles do Bronxs (0.73%) e 10x a do Aldo. Você tem a atenção, só não está convertendo.

• FORÇA ESTRATÉGICA: O Instituto Poatan. Isso valida você não só como atleta, mas como gestor e líder social, o que justifica tickets mais altos em palestras e mentorias corporativas.

### FRAQUEZAS

• FRAQUEZA CRÍTICA: Dependência de terceiros na operação. Sua dor sobre o evento 'meia boca' mostra que seu branding (Elite) está desconectado da entrega (Amadora). Falta um 'Brand Book' operacional.

• FRAQUEZA vs CONCORRENTES: Charles do Bronxs domina a narrativa de 'história de vida'. Você foca muito no 'agora' e pouco na 'jornada', o que diminui a retenção de longo prazo de quem não é fã hardcore de luta.

• FRAQUEZA OCULTA: Ausência de CTAs claros. Seus posts viralizam mas não dizem o que a pessoa deve fazer depois (comprar, se inscrever, doar).

### OPORTUNIDADES

• OPORTUNIDADE IMEDIATA: Monetizar a audiência global com infoprodutos de 'Mentalidade Indestrutível'. Nenhum concorrente está vendendo para o público corporativo/empresarial que admira a disciplina da luta.

• OPORTUNIDADE DE POSICIONAMENTO: Tornar-se o 'Anti-Coach'. Enquanto todos falam muito, você ensina agindo. 'Menos Palavras, Mais Resultados'.

• OPORTUNIDADE DE CONTEÚDO: Microprograma 'Poatan Reage'. Você reagindo a vídeos de 'nutella' ou desculpas esfarrapadas apenas com expressões faciais. Viralização certa.

### AMEACAS

• AMEAÇA URGENTE: A instabilidade das doações para o Instituto. Depender de boa vontade é perigoso. É necessário criar produtos digitais cuja renda seja 100% revertida para o Instituto (sustentabilidade previsível).

• AMEAÇA COMPETITIVA: Novos lutadores copiando o estilo 'estoico'. Se você não consolidar a marca agora, virará apenas 'mais um' cara sério.

• AMEAÇA DE MERCADO: O algoritmo do Instagram está penalizando conteúdo estático. Se não aumentar a produção de Reels narrativos (não apenas highlights de luta), o alcance vai cair.

## ANALISE DO NEGOCIO

### SUA OFERTA

**O que voce vende:**
O que eu vendo não é um curso ou um produto de prateleira; eu vendo **Transformação e Disciplina**. O foco principal hoje gira em torno das minhas clínicas de luta (treinamentos), minha marca pessoal e o trabalho educacional do Instituto Poatan. Meu produto é o acesso ao meu conhecimento técnico e a metodologia de vida que me levou do nada ao topo do mundo.

**Transformacao prometida:**
ANTES: O cara chega perdido, sem foco, muitas vezes sem acreditar no potencial dele próprio, sofrendo com a falta de disciplina no treino ou na vida. Ele tenta, mas não tem a "mão" de quem já passou pelo caminho das pedras.
DEPOIS: A chave vira. O cara entende que o resultado é fruto de repetição e mentalidade. Ele ganha confiança, aprende a controlar a mente sob pressão e entende que, no meu ambiente, o sacrifício é o que gera o campeão. A vida dele fica mais organizada e ele para de dar desculpa. É o cara que aprende a lutar pelos próprios objetivos.

Mesmo com uma promessa definida, e fundamental que ela seja especifica e mensuravel para o cliente imaginar o resultado. Uma oferta mal definida resulta em baixa conversao, pois o cliente nao entende o valor real do que voce oferece.

### OBJECOES

**Principal objecao dos clientes:**
*"Acontece. Teve um cara que queria fazer um seminário, mas o motivo foi o clássico: "Vou pensar e ver se consigo o dinheiro". A verdade é que ele não estava pronto para o compromisso. No meu nível, se a pessoa diz isso, eu sei que ela ainda está na zona de conforto. Eu não força. Quem quer ser campeão corre atrás do recurso, quem quer apenas "olhar" acaba não fechando mesmo.
"*

A objecao "Acontece. Teve um cara que queria fazer um seminário, mas o motivo foi o clássico: "Vou pensar e ver se consigo o dinheiro". A verdade é que ele não estava pronto para o compromisso. No meu nível, se a pessoa diz isso, eu sei que ela ainda está na zona de conforto. Eu não força. Quem quer ser campeão corre atrás do recurso, quem quer apenas "olhar" acaba não fechando mesmo.
" e um bloqueio real que esta impedindo vendas. Cada vez que um cliente levanta essa objecao sem resposta convincente, ele desiste da compra. Objecoes nao tratadas criam uma barreira invisivel entre voce e a venda. Clientes que levantam objecoes estao interessados - so precisam de uma razao convincente para comprar.

### CANAIS DE VENDA

**Canais atuais:**
instagram_dm, in_person, whatsapp

Canais limitados significam menos pontos de contato com potenciais clientes e menos receita.

### RECURSOS E LIMITACOES

**Limitacoes identificadas:**
time, team

As limitacoes identificadas (time, team) funcionam como freios no crescimento do seu negocio. Recursos limitados impedem que voce escale o negocio e aumente seu faturamento.

# EMPIRE BUSINESS

Analise Comparativa

## COMPARACAO: VOCE vs CONCORRENTES

| Metrica | Voce | @charlesd | @josealdo | @spideran |
|---|---|---|---|---|
| Seguidores | 8.0M | 9.3M | 3.1M | 5.4M |
| Posts | 1.9K | 7.3K | 3.5K | 4.1K |
| Engajamento | 2.00% | 0.73% | 0.19% | 0.21% |
| Verificado | Sim | Sim | Sim | Sim |

## ANALISE DETALHADA

FREQUENCIA: Voce posta em media 157 vezes por mes, 62% menos que a media do mercado (415 posts/mes). Sua frequencia esta abaixo do padrao competitivo. No Instagram, consistencia e mais importante que perfeicao. Perfis que postam regularmente mantem o algoritmo "aquecido" e a audiencia engajada. RESULTADO PRATICO: Cada semana sem postar e uma semana que seus concorrentes avancam enquanto voce fica parado. O custo de nao postar nao e zero - e perder terreno ativamente.

BIO: Sua bio tem 86 caracteres, 38% menor que a media do mercado (138 caracteres). Sua bio esta funcional mas pode ser otimizada. Perfis de sucesso usam cada caractere estrategicamente: proposta de valor clara, credencial ou prova social, e um CTA direcionando para a acao desejada. FORMULA DE BIO EFICAZ: [O que voce faz] + [Para quem] + [Resultado/Beneficio] + [Prova social] + [CTA]. Exemplo: "Ajudo empresarios a 3x seu faturamento com marketing digital | +200 clientes atendidos | Link abaixo".

RESUMO ESTRATEGICO: Esta analise foi elaborada com base nos dados publicos dos seus concorrentes e nas informacoes que voce compartilhou no formulario. Identificamos 2 pontos de atencao que podem estar limitando seu crescimento. Vale destacar que esta e uma visao inicial - existem aspectos mais profundos do seu perfil, como comportamento da audiencia, padroes de retencao e oportunidades especificas do seu nicho, que uma analise mais detalhada poderia revelar. Alguns desses pontos provavelmente passaram despercebidos no dia a dia, e e natural - quando estamos imersos no proprio negocio, fica dificil enxergar de fora. Por isso uma perspectiva externa pode fazer diferenca.

## ANALISE DE COMUNICACAO

### ONDE VOCE ESTA ERRANDO

Seu perfil sofre de monotonia narrativa. Embora o chama seja icônico, ele se repete sem evoluir para uma chamada para ação. Falta o uso estratégico de legendas longas que contem a história por trás da foto, você assume que todos sabem o contexto. Não há Curiosity gaps nos vídeos, eles entregam o ouro logo de cara. A bio é funcional para patrocinadores, mas inútil para capturar leads próprios (o linktree é um labirinto).

### O QUE FUNCIONA NO MERCADO

Faltam gatilhos de escassez real nas ofertas de clínicas.No nicho de alta performance e lutas, o que converte hoje é a vulnerabilidade estratégica e a jornada do herói. O público quer ver o suor, a dúvida e a superação, não apenas o troféu. Perfis que misturam técnica de luta com filosofia de vida (estoicismo aplicado) estão explodindo. O uso de áudios originais e cortes rápidos (estilo tikTok) retém a atenção.

### VEREDITO

A venda acontece quando o seguidor sente que, ao comprar o produto, ele absorve a aura do campeão.Você é um gigante de audiência com pés de barro em conversão. O gap entre seus 8 milhões de seguidores e a monetização própria é imenso. Enquanto você foca apenas em ser o lutador, deixa de ser o mentor. Isso afeta o crescimento do instituto e a qualidade dos eventos, pois você atrai volume, mas não qualifica o público. Se não profissionalizar a narrativa para vender transformação e não apenas luta, continuará refém de organizadores amadores.

## IDEIAS DE CONTEUDO

*Ideias iniciais baseadas na analise dos concorrentes. Para recomendacoes personalizadas, consulte um especialista.*

O conteudo e o principal ativo do seu negocio digital. Ele determina como o algoritmo entrega seu perfil para novos usuarios, impactando diretamente seu alcance organico e engajamento. Mais do que numeros, um conteudo estrategico posiciona voce como autoridade no seu nicho, diferenciando-o dos concorrentes e construindo confianca com sua audiencia. E essa confianca que transforma seguidores em clientes pagantes. As ideias abaixo foram criadas com base no que funciona para seus concorrentes - adapte-as para sua realidade e teste consistentemente.

### 1. O Silêncio de ouro

Você encarando a câmera por 10 segundos, sem piscar, com uma legenda: Enquanto eles falam, eu visualizo o nocaute.

**Por que funciona:**
*Quebra de padrão total. O silêncio na timeline barulhenta retém a atenção. Reforça a autoridade assustadora e gera curiosidade.*

### 2. Bastidores da guerra

Vídeo cru (sem música) do som da sua luva batendo no saco de pancada. Somente o som do impacto.

**Por que funciona:**
*Asmr de violência. Demonstra poder bruto sem precisar se gabar. Ativa o desejo de ter essa potência (vende a metodologia).*

### 3. React sem expressão

Você assistindo a um vídeo de alguém fazendo firula ou dancinha no treino. Sua cara não muda. Legenda.

**Por que funciona:**
*Humor implícito. O público preenche o silêncio com o que você está pensando. Gera milhares de comentários tentando adivinhar seu pensamento.*

### 4. A Verdadeira riqueza

Vídeo no instituto poatan, abraçando uma criança, com narração em off sobre o que realmente importa.

**Por que funciona:**
*Gatilho de humanidade e propósito. Conecta com quem não gosta de luta, mas admira o ser humano. Remove a barreira de violência.*

### 5. Dica de 15 Segundos

Um detalhe técnico minúsculo (posição do pé) que muda tudo no cruzado de esquerda.

**Por que funciona:**
*Gatilho de especificidade. Mostra que você é um técnico de elite, não apenas um brigador. Vende sua competência para dar aulas/clínicas.*